Схема расположения земельного участка на кадастровом плане территории

Условный номер земельного участка: 59:32:5130003

Площадь земельного участка 1030 кв.м.

Система координат МСК-59 зона 1		
Обозначение характерных точек границ	Координаты, м	
	X	Y
1	2	3
1	474050.43	2248735.84
2	473998.77	2248729.2
3	473939.55	2248716.03
4	473884.08	2248693.75
5	473850.44	2248671.87
6	473812.77	2248626.1
7	473853.32	2248555.65
8	473815.06	2248534.51
9	473755.39	2248500.22
10	473698.94	2248614.01
11	473685.23	2248643.95
12	473636.45	2248730.1
13	473789.4	2248822.37
14	473790.82	2248819.85
15	473809.28	2248830.27
16	473798.88	2248848.75
17	473790.55	2248844.05
18	473790.39	2248844.67
19	473785.36	2248843.9
20	473779.92	2248841.18
21	473608.16	2248737.52
22	473666.52	2248634.36
23	473679.99	2248604.95
24	473743.5	2248477.08
25	473756.5	2248476.77
26	473825.42	2248516.24
27	473879.93	2248546.36
28	473875.84	2248556.2
29	473878.92	2248558.11
30	473867.09	2248577.21
31	473865.6	2248576.28
32	473838.22	2248623.98
33	473864.6	2248656.03
34	473893.81	2248675.03
35	473945.78	2248695.9
36	474002.39	2248708.48
37	474044.74	2248713.92
38	474047.64	2248702.73
39	474078.4	2248710.77
40	474071.2	2248738.83
41	474050.75	2248733.39
1	474050.43	2248735.84

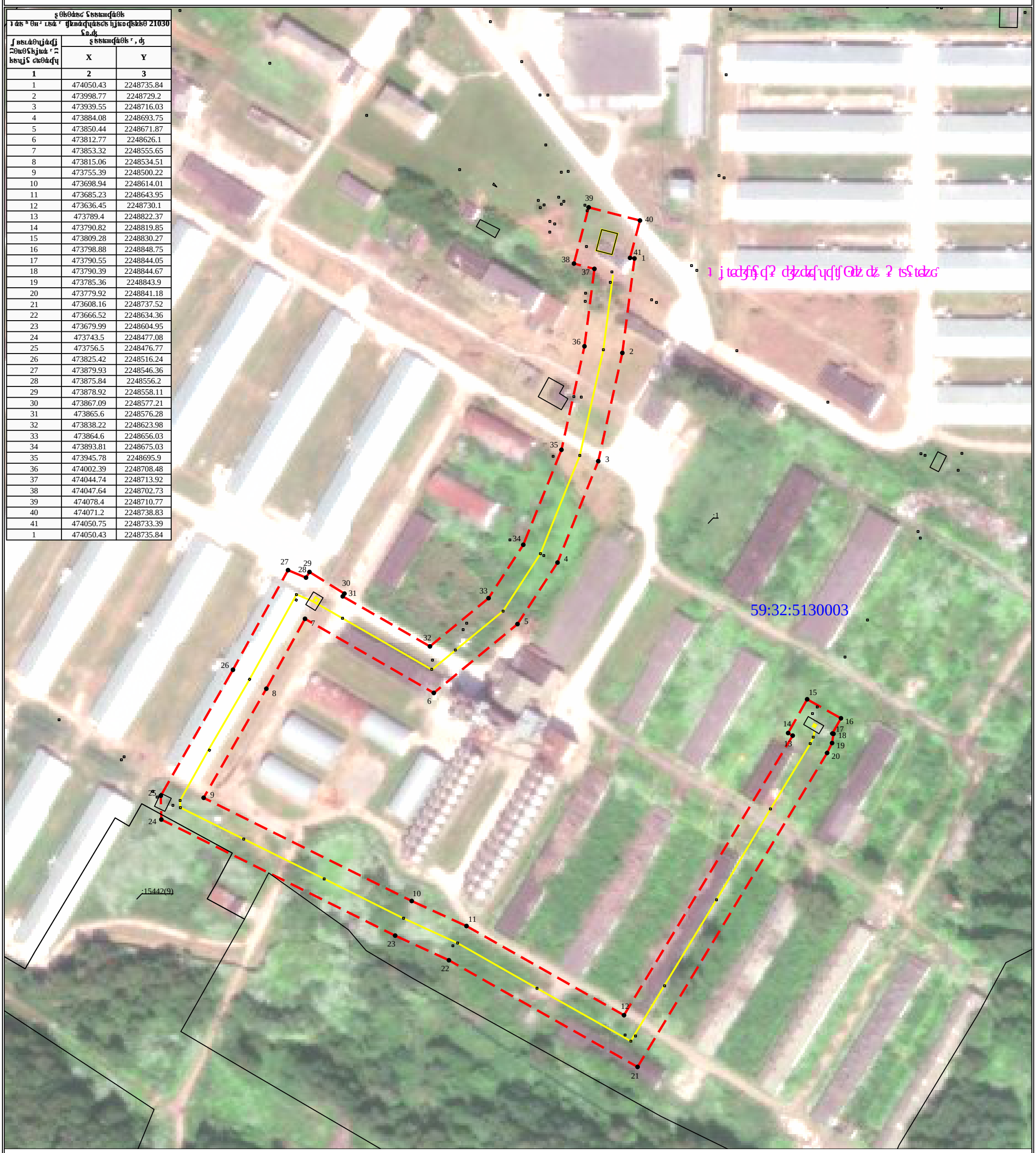

Условные обозначения:

- Граница земельного участка, сведения о которой внесены в ЕГРН
- Красные линии
- Граница зоны с особыми условиями использования территории, сведения о которой внесены в ЕГРН
- Граница территории объекта культурного наследия, сведения о которой внесены в ЕГРН
- Граница территории, в отношении которой утверждены правила благоустройства территории
- Граница территории, в отношении которой утверждены правила землепользования и застройки
- Граница территории, в отношении которой утверждены правила землепользования и застройки, сведения о которой внесены в ЕГРН
- Граница территории, в отношении которой утверждены правила благоустройства территории, сведения о которой внесены в ЕГРН
- 1 Характерная точка границы земельного участка, сведения о которой внесены в ЕГРН
- :123 Кадастровый квартал
- 59:32:0000000 Кадастровый квартал
- Граница зоны с особыми условиями использования территории, сведения о которой внесены в ЕГРН